Издание МБОУ СОШ №1 р.п. Мокшан

№ 8 (96)

2021

Поколение РДШ

В ЭТОМ ВЫПУСКЕ:

Мелодии Победы	2
Вечный огонь	2
Акция «Голубь мира»	3
Я рисую мелом	3
Сад Памяти	3
Последний звонок	4
Форум Совета отцов	4

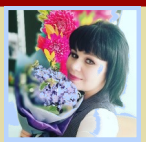

Колонка редактора

Дорогие друзья!

Вот и настал самый главный праздник весны – День Победы! Отмечая это великое событие, вспомните подвиг наших славных дедов . Воздайте им дань уважения за всё то бесценное, что они для нас совершили. Послушайте военные песни, почитайте книги о героях, посмотрите фильмы войне и Победе, посетите города-герои. Чтите нашу великую историю!

Поздравьте своих родных, знакомых, друзей с общим торжеством. Пусть радуются все, славя нашу великую Победу!

Желаю всем процветания и мирного неба над головой!

Светлана ЩЕГЛОВА

Славим Великую Победу !

9 Мая– один из главных и почитаемых праздников в России. Учащиеся нашей ежегодно принимают участие в мероприятиях, посвящённых Дню Великой Победы.

7 мая на сцене РДК состоялась акция «Синий платочек». Ребята 10 класса исполнили замечательный вальс под легендарную песню. В военно-патриотическом фестивале «Спасибо за чистое небо, солдат» прозвучали песни в исполнении Гравцовой Елизаветы, Кузьмичевой Софии и вокального коллектива «Вернисаж». Всем вокалистам были вручены Дипломы лауреатов фестиваля.

В ходе мероприятия в зал внесли Георгиевскую ленту учащиеся мокшанских школ, тем самым выражая свое неравнодушное отношение к воинам, отдавшим свои жизни на полях сражений в годы Великой Отечественной войны.

А 9 Мая в районном Доме культуры состоялся праздничный концерт, посвященный Дню Победы. В исполнении коллектива « Вернисаж» прозвучала песня «На безымянной высоте». Душевное, проникновенное и торжественное выступление наших девочек никого не оставило равнодушным. В финале концерта все участники праздничной программы исполнили песню «День Победы», а зрители дружно подпевали! Праздник "со слезами на глазах" вызвал бурю эмоций и оставил глубокое впечатление в сердце каждого ,кто пришел на концерт.

Кристина ЛЫСОВА

Строки и мелодии Победы

5 мая 2021 года ученики нашей школы приняли участие в уличном патриотическом фестивале «Строки и мелодии Победы», организованном сотрудниками районной библиотеки. Фестиваль проводился в двух номинациях: «Мы о войне стихами говорим» и «Память о войне нам песня оставляет». В первой номинации нашу школу представили ученицы 2 «В» класса: Пищенко Виктория, Астахова Мария, Галятина Кира (педагог Красильникова Е.Н.); ученики 6 «Б» класса: Зирник Татьяна, Колесов Влад, Сергеев Кирилл (педагог Ивашина Н.В.) и ученица 8 «Б» класса Зирник Елизавета (педагог Ивашина Н.В.). Вокальную номинацию представили: вокальная группа 2 «Б» класса (педагог Ососкова Р.И.), вокальная группа «Свежий ветер» (Архипчук Максим, Голов Максим, Рыжов Михаил, Зуйков Данил, Тюнин Илья) и ученица 8 «А» класса Кузьмичева София (педагог Лысова Ю.А.). Ребята проникновенно читали стихи и пели песни о Великой Отечественной войне, победной весне .

Все участники фестиваля были отмечены благодарственными письмами от районной библиотеки!

Очень важно знать и помнить песни и стихи военных лет, ведь они помогали нашим людям ковать победу, стали грозным оружием, не позволившим сломить дух русского народа.

София КУЗЬМИЧЁВА

Вечный огонь в наших сердцах

Он горит зимой и летом, днем и ночью, символизируя долгую, вечную память о подвиге защитников Родины. В День Победы к нему приносят цветы, приходят, чтобы постоять, помолчать, поклониться памяти героев…

Традиция Вечного огня зародилась после Первой мировой войны, когда в 1921 году в Париже был открыт памятник-мемориал Неизвестному солдату. Пламя первого Вечного огня освещает Триумфальную арку на Елисейских полях, и уже почти 100 лет этот огонь не гаснет. В России впервые Вечный огонь зажёгся в Тульской области у монумента павшим героям через 12 лет после Победы. И лишь 10 лет спустя мемориал памяти Неизвестного солдата появился в Москве.

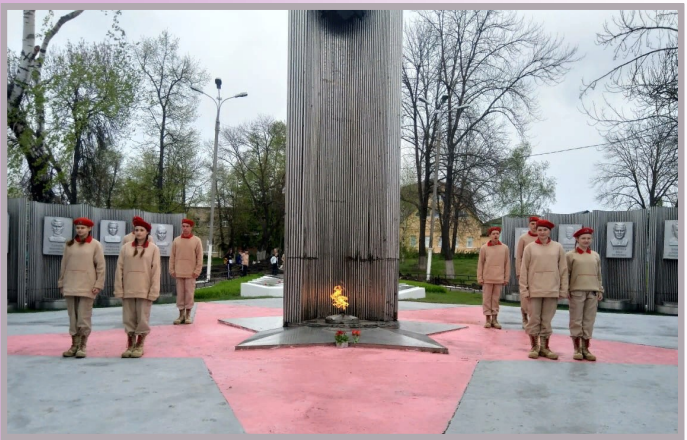

В нашем поселке всегда в мае открывается Вахта Памяти у Обелиска Славы, где горит Вечный огонь. Юнармейцы с гордостью заступают на Пост №1 .

Виктория СЕРЕБРЯКОВА

Голубь мира - живая память

Один из наиболее известных символов мира - голубь. Этот символ возник после Второй мировой войны. Для первого Всемирного конгресса Пабло Пикассо нарисовал эмблему с белым голубем, несущим в клюве оливковую ветвь.

В древности голубь был символом мира и плодородия. Согласно библейской легенде, появление голубя над Ноевым ковчегом свидетельствовало о том, что вода Всемирного потопа сошла с поверхности земли. То был знак обновления мира и жизни.

Добрая традиция по изготовлению голубей существует и в нашей школе.

7 мая ребята приняли участие в акции "Голубь мира", цель которой - воспитание патриотизма, гордости за свой народ.

Ребята изготовили своими руками белых голубей - символ мира, добра и благополучия и посадили их на деревья, как живую память о той страшной войне, как символ благодарности народу-победителю, отстоявшему мир на Земле и подарившему нам счастливую и спокойную жизнь .

Елизавета БОЧКАРЁВА

Я рисую мелом

Всероссийские акции, приуроченные к 76-летию Великой Победы – повод выразить признательность и уважение людям, которые борьбой и трудом отвоевали право на жизнь для будущих поколений. Яркий, непосредственный детский рисунок на асфальте, не это ли воплощение добра и мира ?

Ребята нашей школы вместе с родителями приняли участие в акции «Я рисую мелом». С использованием мелков дети создали рисунки на тему мира .

Со временем дожди смоют рисунки, а пока выглянувшее солнце, согревая юных художников, с любопытством рассматривает рождающиеся шедевры.

Светлана ЧЕРЕДОВА

Сад Памяти

В честь Великой Победы в России и за ее пределами стартовала акция «Сад Памяти», цель которой высадить 27 миллионов деревьев в память о 27 миллионах погибших в годы Великой Отечественной войны. Каждое дерево — символ памяти и благодарности мирных поколений. Накануне великого праздника Дня Победы, старшеклассники нашей

Анастасия ГУЗЕВА

Учредитель:
МБОУ СОШ №1
р.п. Мокшан
Пензенской области

Адрес школы:
Пензенская область
р.п. Мокшан
ул. 1-Разведка, дом 2

Телефон: (8-841-50)2-17-54
Факс: (8-841-50)2-26-69
Эл. почта: mok_sch1@mail.ru

Телефон: (8-841-50)2-17-54
Факс: (8-841-50)2-26-69
Эл. почта:
mok_sch1@mail.ru

Мы в Вебе!

http://www.moksch1.ucoz.ru

Редактор
Светлана Александровна Щеглова

Тел. 89273921136
e-mail:
lana-shcheglova_2018@mail.ru

Над выпуском работали:
Кристина Лысова
София Кузьмичёва
Анастасия Гузева
Елизавета Бочкарева
Виктория Серебрякова
Светлана Чередова

МБОУ СОШ №1

р.п. Мокшан

Вот и прозвенел звонок последний...

Грусть от скорого расставания с родной школой, ожидание выпускного бала, подготовка к последней школьной линейке – эти чувства переполняют всех выпускников на пороге взрослой жизни. И вот долгожданный праздник наступил!

22 мая в школе прозвенел Последний звонок. В этом году 17 одиннадцатиклассников простятся с родной школой.

Под торжественные фанфары и аплодисменты всех присутствующих выпускники выходят на последнюю в своей жизни школьную линейку. Затем, по школьной традиции, звучит Гимн России.

С приветственным словом к выпускникам обратился директор школы Швецов А.В. Он зачитал приказ о допуске учеников к экзаменам.

Затем слова попросили родители. Волнуясь и не скрывая слез, они благодарили школу, учителей, директора, весь коллектив школы за профессионализм, комфорт, внимание и заботу, теплоту и душевное отношение к детям.

Первоклассники подарили старшим товарищам символические колокольчики.

Многие выпускники получили почетные грамоты за успехи в учебе и спорте.

Затем последовало ответное слово наших талантливых и красивых выпускников!

В эти минуты ребята стали серьезнее. Ими владели гордость и счастье от сознания, что ты уже взрослый и самостоятельный человек и, конечно, грусть. Грусть от того, что расстаешься с учителями, со школой, с друзьями.

И вот наступает торжественный момент - звенит последний звонок. В добрый путь, ребята!

Анастасия ГУЗЕВА

ФОРУМ СОВЕТА ОТЦОВ

В рамках областного Форума Совета отцов 19 мая 2021 года в нашей школе была проведена психологическая **деловая игра «Взаимоотношения отцов и детей».**

Педагог-психолог Шилов А.А. рассказал о важной роли папы в жизни ребенка. Отец влияет на развитие у ребенка таких качеств как исполнительность, неторопливость, сдержанность и ответственность. Потому все, что делает отец, очень много значит. То, как себя ведет папа, оказывает огромное влияние на то, каким человеком станет ребенок во взрослом возрасте.

Важно учитывать и то, что ключевой фактор в воспитании - эмоциональное тепло отца в общении с ребёнком, а не просто механическое выполнение обязанностей.

А.А. ШИЛОВ, психолог